



Le Belsimilien

Octobre 2023

Le groupe Arc-en-Ciel en lumière

C'est sous un soleil radieux que la rentrée des classes 2023 s'est faite. Cette année, pas moins de 128 élèves, répartis en 5 classes de la petite section au CM2, ont pris possession de l'école.

Le personnel communal

Les agents Archer :

- Nadine VALLON; elle remplace Delphine ROBIN, ATSEM, pendant son congé parental
- Cansu TURKER; elle remplace Noëlle PIROUX, ATSEM. Sur proposition de la mairie et financement par Archer, Cansu est depuis le 1 septembre en contrat d'apprentissage à l'école. Celui-ci lui permet de préparer un CAP Petite Enfance, et ainsi de pérenniser son emploi et son futur. Les jours où elle sera en cours, elle sera remplacée par un autre agent Archer. Son stage en crèche sera effectué pendant les vacances scolaires
- Bettina MARCELIN; elle est présente dans la cour de récréation pendant la pause de midi

Les agents communaux :

- Valérie ANTRESSANGLE; notre cantinière depuis 10 ans
- Océane HOAREAU; elle s'occupe de la garderie matin et soir et accompagne Valérie pour le service à la cantine depuis 2019

Le projet de végétalisation

Dans le cadre du Plan Climat Air Energie Territorial (PCAET), la Communauté de Communes Porte de

DrômArdèche a lancé en 2022 un programme de végétalisation du territoire « 30 000 arbres en 2030 », décliné en plusieurs volets dont des aides techniques et financières aux communes. Notre commune s'est engagé dans le projet qui consiste à apporter plus d'arbres dans la cour de l'école.

Aussi, une partie de l'enrobé de la cour sera enlevé pour:

- Désimperméabiliser le sol et favoriser l'infiltration des eaux de pluie
- Planter 18 arbres et arbustes pour créer des îlots de fraîcheur et refroidir naturellement les classes orientées au sud (*voir plan en page suivante*)
- Améliorer le cadre de vie des élèves

Un paysagiste nous accompagne dans la conception de ce projet, financé à hauteur de 50% par la Communauté de Communes. Le coût restant à la charge de la commune est de 11 418 €.

Le permis à point

Initié l'an dernier à titre expérimental, le permis à points pour la pause méridienne est reconduit cette année. L'objectif de ce permis à points est d'apprendre à l'enfant à bien se comporter, à partager avec ses camarades un moment de convivialité, à vivre en groupe.

Don

Afin de renouveler son parc, la mairie fait appel aux dons pour vélos et draisennes d'occasion pouvant servir dans la cour de l'école des maternelles.



Valérie ANTRESSANGLE (à gauche) et
Océane HOAREAU (à droite)



De gauche à droite:
Bettina MARCELIN,
Cansu TURKER,
Nadine VALLON

A découvrir

- Le groupe Arc-en-Ciel en lumière
- Vie municipale
- Nos associations en action
- Agenda

Vie Municipale

Conseil municipal du 11 septembre 2023

- Vote de la hausse des tarifs de la cantine pour les repas servis à partir du 6 novembre 2023 (+15 cts sur les tarifs actuels) en réponse à la hausse annuelle des tarifs du prestataire. La commune supporte les 18 cts supplémentaire par repas. Pour rappel, les inscriptions à la cantine se font le jeudi avant 10h pour la semaine suivante.
- Approbation de l'arrêt du projet de révision avec examen conjoint dite « révision allégée n°1 » du Plan Local d'Urbanisme de la commune de BEAUSEMBLANT et bilan de la concertation.
- Nomination d'Agnès MARGIRIER comme correspondante « Fôret » pour faciliter la communication entre la charte forestière des Chambaran et les communes (Hervé GIBOT, suppléant).

Travaux

Aménagement de la traversée de Boresse

Suite à l'ouverture des plis de l'appel d'offres concernant les travaux de Boresse et l'aménagement du carrefour de la RD 122, de la route de Laquat et des Carrières, les entreprises les moins disantes retenues sont :

- TP Réalisations et Revol pour la voirie, la gestion des eaux pluviales et les espaces verts
- Sol pour les trottoirs en béton désactivé

Le début des travaux est programmé pour les prochaines semaines.

Projet préliminaire de végétalisation de la cour de l'école

Voir schéma ci-dessous.

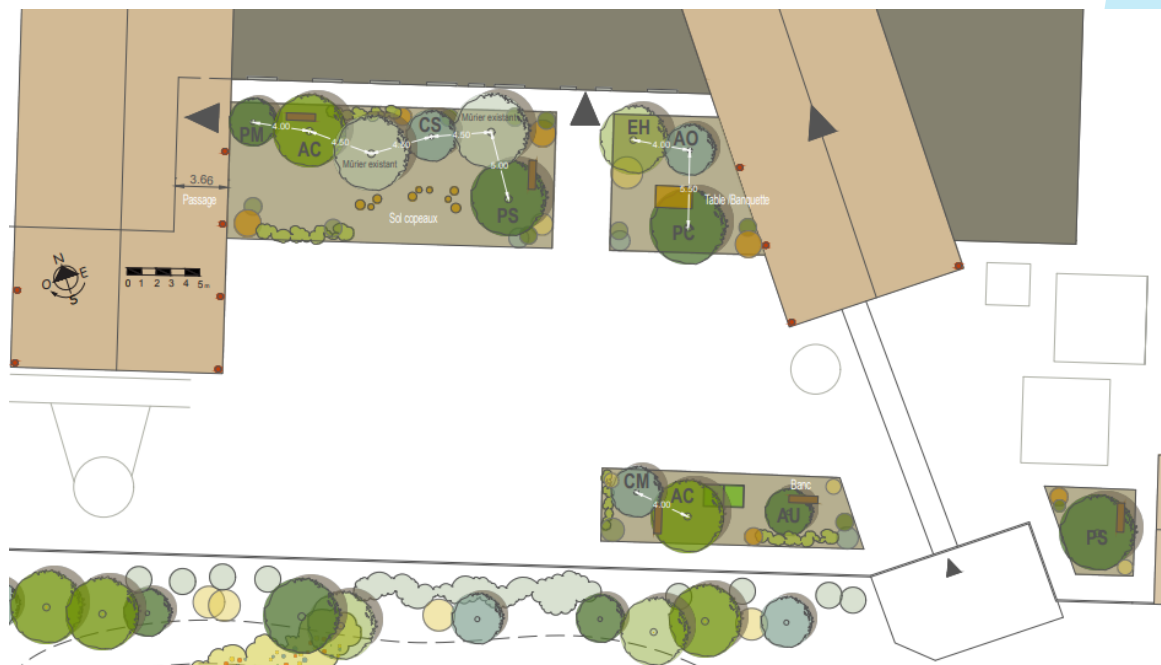

Informations

Inondations

Suite aux intempéries du 18 septembre, la commission nationale a reconnu l'état de catastrophe naturelle pour notre commune. Cette nouvelle va apporter une aide précieuse pour les sinistrés dans leurs démarches avec leurs assurances. La mairie remercie à nouveau les services techniques et administratifs de la commune, les élus, les pompiers, les entreprises locales et les habitants qui ont apporté leur aide à ceux qui en avaient besoin lors de cet épisode.

Repas et colis des aînés

Le repas des aînés se tiendra le samedi 18 novembre à Laveyron. Tous les belsimiliens nés avant le 31/12/1955 souhaitant participer doivent s'inscrire via le formulaire ci-joint et le remettre en mairie avant le 30 octobre. Les conjoints nés après le 31/12/1955 peuvent participer pour 27€ (à régler directement sur place) Les personnes nées avant le 31/12/1952 ne participant pas au repas recevront un colis si elles le souhaitent.

Ruches

Tous les propriétaires doivent déclarer leurs ruches avant le 31 décembre. Cette obligation annuelle se réalise en ligne via le site agriculture-portail.6tzen.fr ou par voie postale avec cette année un nouveau CERFA N°139995*05 à envoyer à l'adresse indiquée sur le CERFA.

Cours d'eau

D'après le Code de l'Environnement, les cours d'eau qui n'ont pas de numéro de parcelle au cadastre appartiennent aux propriétaires des deux rives attenantes. Ils sont donc chargés de son entretien. Si aucune intervention n'est effectuée de la part des riverain, le Code de l'Environnement permet au maire ou à la collectivité de faire procéder aux travaux à la charge des riverains.

Vogue

La commission Fêtes, Sport et Culture de la Mairie et le Comité des Fêtes remercient sincèrement les associations de notre village pour leur mobilisation lors de la vogue. Merci également aux petits et grands qui sont venus passer un moment de fête contribuant largement au succès de cette animation.



Forum des Associations

Il s'est déroulé le 8 septembre à la salle des fêtes. 12 associations belsimiliennes et 2 associations de communes voisines étaient présentes pour cette première édition.

Eglise

Depuis quelques jours, une nouvelle échelle permet d'accéder au clocher en toute sécurité.

Un électricien pourra donc monter pour comprendre la panne du fonctionnement des cloches en automatique depuis plusieurs semaines. La commune de Laveyron participe au prorata du nombre d'habitants, soit environ 50%, pour ce bâtiment commun.

La Halte Relais de Laveyron

Vous avez dans votre entourage un proche en difficulté (maladie d'Alzheimer, suite AVC, maladies cognitives...), ne restez pas seul. Pour que vous puissiez bénéficier d'un temps de répit, la Halte Relais de Laveyron accueille votre proche pour un moment convivial de rencontre, partage, jeux et musique suivi d'un goûter tous les mardis de 13h30 à 16h30 à la mairie de Laveyron. Contact: 04.75.23.02.84.

Jours de chasse

La chasse est ouverte du 10 septembre au 14 janvier. Les jours de chasse sont les samedi, dimanche, lundi et jeudi + les jours fériés. Néanmoins, des battues peuvent se poursuivre jusqu'à fin février en fonction de la population de sangliers.

Nos associations en action

Sou des Ecoles

Le Sou des Ecoles a reconduit son bureau: Chloé GREVE, Présidente – Nadège BROUTY, Trésorière et Angélique ROUBY, Secrétaire. Elles seront secondées par Mickaël VEYRIER, Juline FATIN et Tatiana BIELAK.



Rock N Dance

L'association « Rock'n Dance » a participé à plusieurs Forums des Associations, dont celui de Beausemblant. De nombreuses personnes étaient très intéressées par leurs activités et vont peut-être s'inscrire dans l'association cette année. Le 9 septembre, ils ont participé à l'animation de la vogue. Merci aux adhérents qui sont venus participer à cette animation en faisant de la danse country et de la danse en ligne. Merci également aux frères Dembélé qui ont fait une démonstration de danse africaine et djembé. Tous les cours ont repris à la salle des fêtes du lundi au jeudi. Au mois de janvier 2024, l'association organise sa soirée danses de société et son après-midi country. Infos: magirockndance@gmail.com et 06.02.31.87.73

Les Baladins des Eoliennes



L'assemblée générale du théâtre a voté son bureau:
Agnès MARGIRIER,
Présidente – Anne
MISZTAL, Secrétaire
(secondée par Pilar
PERTUET) et Stéphanie

SEVENIER, Trésorière. La troupe accueille cette année 3 enfants, 1 ado et 5 adultes que nous pourrions applaudir les 23 et 24 mars prochain lors de leur spectacle.

Dauphi'Cirque

L'école de cirque Dauphi'Cirque en Drôme a subi des dégâts importants dans son chapiteau. L'eau est montée à une hauteur de 1m, emportant le plancher et endommageant coffret électrique, tapis, matériel de jonglerie, bancs et tables de réception. Les cours du mercredi sont délocalisés dans la salle de la Mariette sur la commune de Laveyron depuis le 27 septembre.

Bibliothèque Simone Veil

La bibliothèque est ouverte chaque mardi de 16h à 18h30. L'adhésion est gratuite. De nouveaux livres pour adultes et pour enfants sont achetés régulièrement. Elle organise une après-midi jeux dans la salle Blache Belle le vendredi 27 octobre. Comme l'an dernier, Marilyn présentera des jeux Oika Oika et animera différents ateliers. Le bureau a été reconduit : Co-présidentes : Françoise CARCEL et Françoise GIBOT - Trésorière : Emmanuelle SASSOULAS et Secrétaire : Véronique PICQUET.

Comité des Fêtes

L'assemblée générale du Comité des Fêtes s'est tenue le 21 septembre. Le bureau est composé de : Annie PERRIN et Antoine COQUATRIX, Co-présidents – Lucaëlle DUPORT, Secrétaire (secondée par Béatrice AUBERT - Vanessa MOREL, Trésorière (secondée par Corinne ARNAUD).

Nos associations en action

Les Amis du Rayon d'Or

Pour cet automne et début d'hiver, les activités se poursuivent :

- Mardi 17 octobre : 1ere rencontre intergénérationnelle avec la classe de petite et moyenne section de Magali Jodar. Les enfants rendront visite aux aînés dans la Salle Blanche Belle
- Jeudi 19 octobre : repas d'automne préparé et servi par le Traiteur Drômois à la salle des fêtes
- Jeudi 16 novembre : dégustation du beaujolais nouveau
- Jeudi 30 novembre : concours de belote à la salle des fêtes à 14h
- Mardi 13 décembre: anniversaire des adhérent(e)s nés au dernier trimestre
- Mardi 20 décembre : bûche de Noël

ESND

Toutes les équipes de l'ES NORD DROME, des apprentis footballeurs de 5 ans aux vétérans de 35 ans (hommes et femmes), ont rechaussé les crampons depuis août. Coté compétition, après trois journées de championnat, les seniors féminines sont premières ex-aequo et les hommes se partagent la seconde position du classement. N'hésitez pas nous retrouver aux bords des terrains

Tennis Club Beausemblant

L'assemblée générale du club a vu l'élection de Ludovic DELHOMME, Président et Frédéric BLIN, Vice-président – Hervé JOUBERT, Trésorier et Laurent MOURIER, adjoint – Sabine SANJUAN, Secrétaire et Delphine RAMA, adjointe.



Carnet

Nos félicitations à: Aurore COMBE & Richard DESMEURES – Angélique ROUBY & Alexandre BOSC

Condoléances à la famille de: Eliane HOUILLON née BESSON

Suivez l'actualité de Beausemblant sur www.beausemblant.fr ou la page Facebook

Ça s'est passé à Beausemblant



Truck SOLIHA le 19 septembre



Passage du Tour Cycliste Féminin International de l'Ardèche le 8 septembre

La mairie adresse ses condoléances à la famille de Chantal VERT, décédée en Juin, et Janine DESTAILLEUR, décédée en Juillet. Toutes deux ont été élues à la commune de Beausemblant.

Idées Sorties

- *Jeudi 19 octobre*
Repas d'automne (Amis du Rayon d'Or)
- *Dimanche 15 octobre*
Concours de belote (Comité des Fêtes)
- *Vendredi 20 octobre*
Soirée double mixte déguisé (Tennis Club)
- *Vendredi 27 octobre*
Après-midi jeux (Bibliothèque Simone Veil)
- *Samedi 28 octobre*
Repas dansant (Pétanque des Bruyères)
- *Mardi 31 octobre*
Soirée Halloween (Sou des Ecoles)
- *Samedi 18 novembre*
Repas des Aînés (Laveyron)
- *Samedi 25 novembre*
Sainte-Barbe des pompiers (Albon)
- *Dimanche 26 novembre*
Matinée choucroute (Sou des Ecoles)
- *Samedi 9 décembre*
Marché de Noël (Comité des Fêtes)
- *Dimanche 10 décembre*
Bourse aux jouets (Comité des Fêtes)
- *Vendredi 19 janvier*
Vœux du maire